



**EXTRAS DE CARTE FUNCİARĂ
PENTRU INFORMARE**

Carte Funciară Nr. 95337 Brăila

A. Partea I. Descrierea imobilului

TEREN Intravilan

Adresa: Loc. Braila, Cartier Lacu Dulce, Str Dorului-Cazasului, Jud. Braila, amplasament 1Lot1/1/39/8

Nr. Crt	Nr. cadastral Nr. topografic	Suprafața* (mp)	Observații / Referințe
A1	95337	270.043	Teren neimpregmuit;

B. Partea II. Proprietari și acte

Înscrieri privitoare la dreptul de proprietate și alte drepturi reale	Referințe
39663 / 08/07/2020	
Act Notarial nr. 3481, din 03/07/2020 emis de Loi Paul Mircea;	
B1	Se înființează cartea funciara 95337 a imobilului cu numărul cadastral 95337/Brăila, rezultat din dezmembrarea imobilului cu numărul cadastral 94203 înscris în cartea funciara 94203;
Act nr. 0 (dispozițiilor art.36 din LG.18 din 1991 modificata și republicata, hotararilor nr.2 din 31.01.2001 și nr.48 din 25.04.2001, adresa nr.27322 din 09.05.2001 emise de Consiliul Local Municipal Braila, prevederile LG.69 din 1991);	
B4	Intabulare, drept de PROPRIETATE, dobandit prin Lege, cota actuala 1/1
1) MUNICIPIUL BRAILA , CIF:4205670, domeniul privat <i>OBSERVATII: pozitie transcrisa din CF 94203/Brăila, inscrisa prin incheierea nr. 74245 din 22/08/2019; pozitie transcrisa din CF 89508/Brăila, inscrisa prin incheierea nr. 82524 din 15/11/2018; pozitie transcrisa din CF 72849/Braila, inscrisa prin incheierea nr. 9120 din 01/04/2010; pozitie transcrisa din CF 71152/Braila, inscrisa prin incheierea nr. 3657 din 09-MAY-01; act de dezmembrare aut. sub nr. 1944/31.03.2010</i>	
Act Administrativ nr. HOTARAREA NR.147, din 16/05/2008 emis de CONSILIUL LOCAL MUNICIPAL BRAILA;	
B5	se modifica inscrierile de sub B3 in sensul ca imobilul face parte din domeniul privat al Municipiului Braila
<i>OBSERVATII: pozitie transcrisa din CF 94203/Brăila, inscrisa prin incheierea nr. 74245 din 22/08/2019;</i>	

C. Partea III. SARCINI

Înscrieri privind dezmembrările dreptului de proprietate, drepturi reale de garanție și sarcini	Referințe
39663 / 08/07/2020	
Hotarare nr. 48, din 25/04/2001 emis de Cons.Mun.Braila;	
C1	Intabulare, drept de ADMINISTRARE
1) CONSILIUL LOCAL MUNICIPAL <i>OBSERVATII: pozitie transcrisa din CF 94203/Brăila, inscrisa prin incheierea nr. 74245 din 22/08/2019; pozitie transcrisa din CF 89508/Brăila, inscrisa prin incheierea nr. 82524 din 15/11/2018; pozitie transcrisa din CF 72849/Braila, inscrisa prin incheierea nr. 9120 din 01/04/2010;</i>	

Anexa Nr. 1 La Partea I**Teren**

Nr cadastral	Suprafața (mp)*	Observații / Referințe
95337	270.043	

* Suprafața este determinată în planul de proiecție Stereo 70.

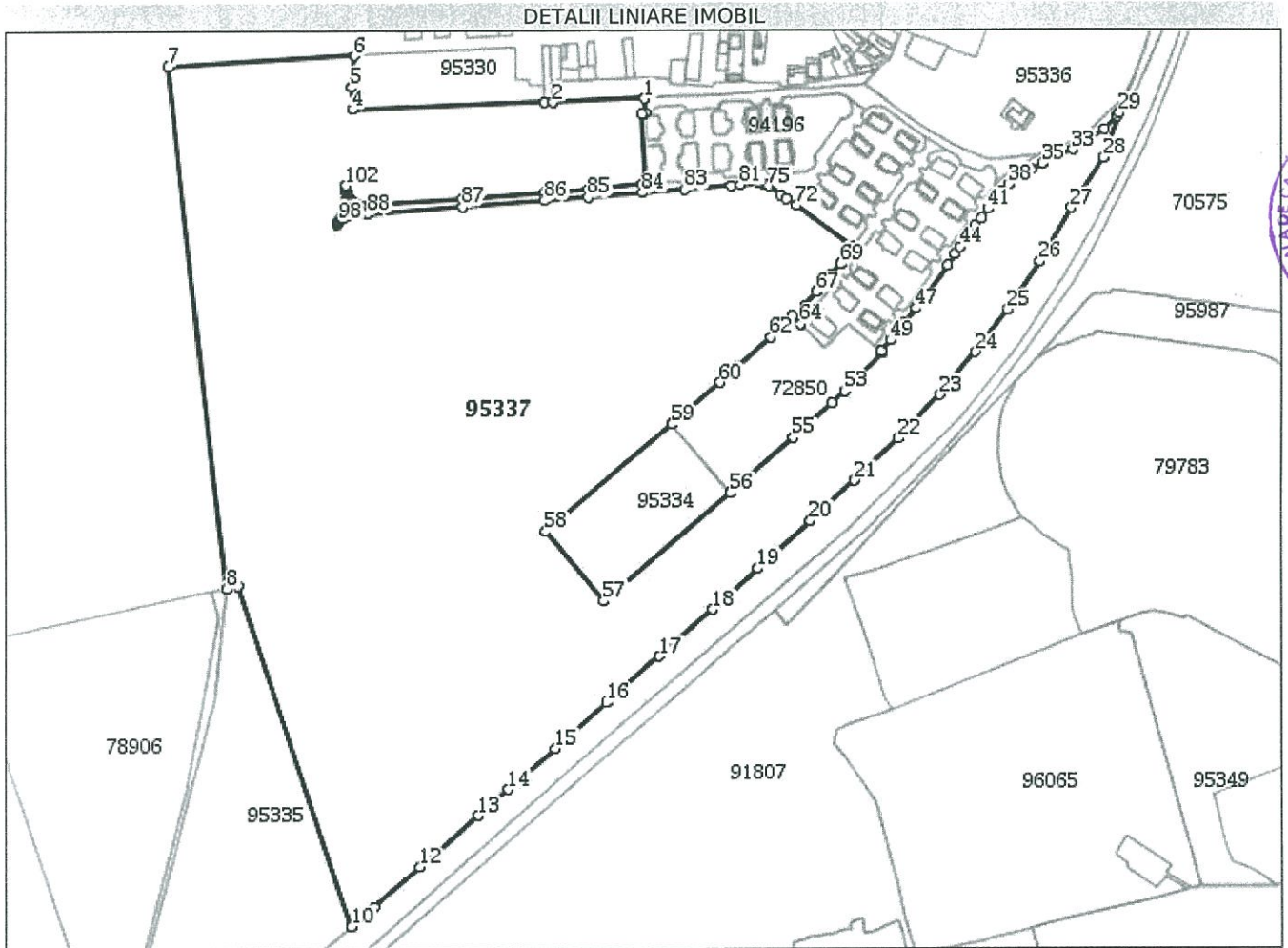
**Date referitoare la teren**

Nr Crt	Categorie folosință	Intra vilan	Suprafața (mp)	Tarla	Parcelă	Nr. topo	Observații / Referințe
1	curți constructii	DA	270.043	-	-	-	teren domeniu public

Lungime Segmente

1) Valorile lungimilor segmentelor sunt obținute din proiecție în plan.

Punct început	Punct sfârșit	Lungime segment	Punct început	Punct sfârșit	Lungime segment	Punct început	Punct sfârșit	Lungime segment
1	2	78.321	2	3	7.426	3	4	163.165
4	5	19.131	5	6	26.333	6	7	158.518
7	8	448.184	8	9	9.548	9	10	306.861
10	11	25.424	11	12	51.755	12	13	66.203
13	14	33.946	14	15	53.012	15	16	59.024
16	17	59.952	17	18	60.01	18	19	52.133
19	20	60.027	20	21	50.723	21	22	51.735

